



CIDADE DE

Goiás

Patrimônio
de todos nós



DECRETO Nº 31, DE 12 DE JUNHO DE 2018.

CERTIDÃO

Certificamos para os devidos fins que o presente ato foi devidamente publicado no Placar Oficial deste Município de Goiás-GO., em 13/06/2018

Secretário de Administração

Edson de Oliveira Bastos
Secretário Mul. de Adm. e Finanças
Goiás/GO.

“Define como Zona Especial De Interesse Industrial a área que especifica e dá outras providências.”

A PREFEITA MUNICIPAL DE GOIÁS, ESTADO DE GOIÁS, no uso da atribuição que lhe confere o art. 71, inciso VI, da Lei Orgânica do Município;

CONSIDERANDO o teor da Resolução do Conama 428, de 17 de dezembro de 2010;

CONSIDERANDO o parecer técnico 006/2018, da Secretaria Municipal de Meio Ambiente do Município de Goiás/GO;

CONSIDERANDO a necessidade de se adotar medidas preventivas para o uso e ocupação do solo no Polo Industrial localizado a 14,4 km da Cidade de Goiás;

DECRETA:

Art. 1º Fica definida como ZONA ESPECIAL DE INTERESSE INDUSTRIAL, o Polo Industrial situado a 14,4 km da Cidade de Goiás (Goiás –Goiânia pela GO 070), localizado nas seguintes coordenadas geográficas 16º0.521’S/ 50º1.081’O com área aproximada de 45 hectares (anexos 1 e 2).

Parágrafo único: As áreas contíguas ao Polo Industrial permanecem como Zona Rural (anexos 3,4 e 5).

Art. 2º Este decreto entra em vigor na data de sua publicação, revogadas as disposições em contrário.

GABINETE DA PREFEITA DE GOIÁS/GO, aos 12 dias do mês de junho de 2018.

Prof.ª SELMA DE OLIVEIRA BASTOS PIRES
Prefeita



Anexo 1 - Croqui de acesso ao empreendimento

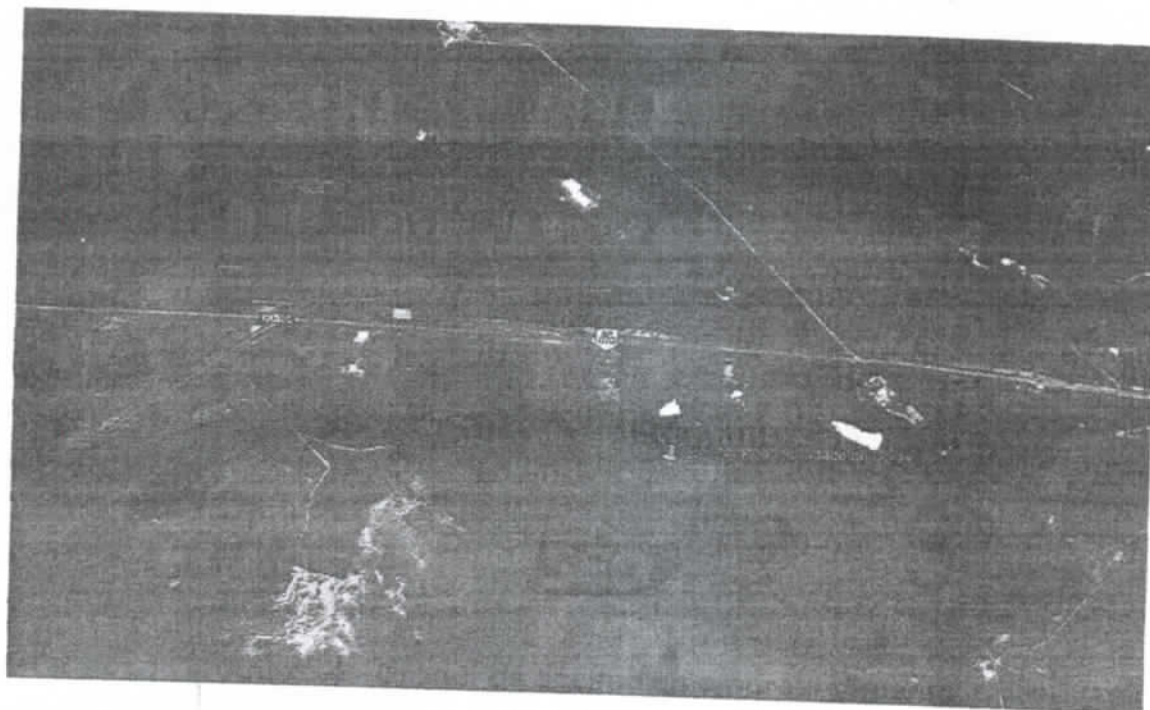

Anexo 2 - Projeto Urbanístico Polo Industrial de Goiás



SECRETARIA DO MEIO AMBIENTE

Anexo 3
Distância do Parque Estadual da Serra Dourada para o Polo Industrial da Cidade de Goiás.

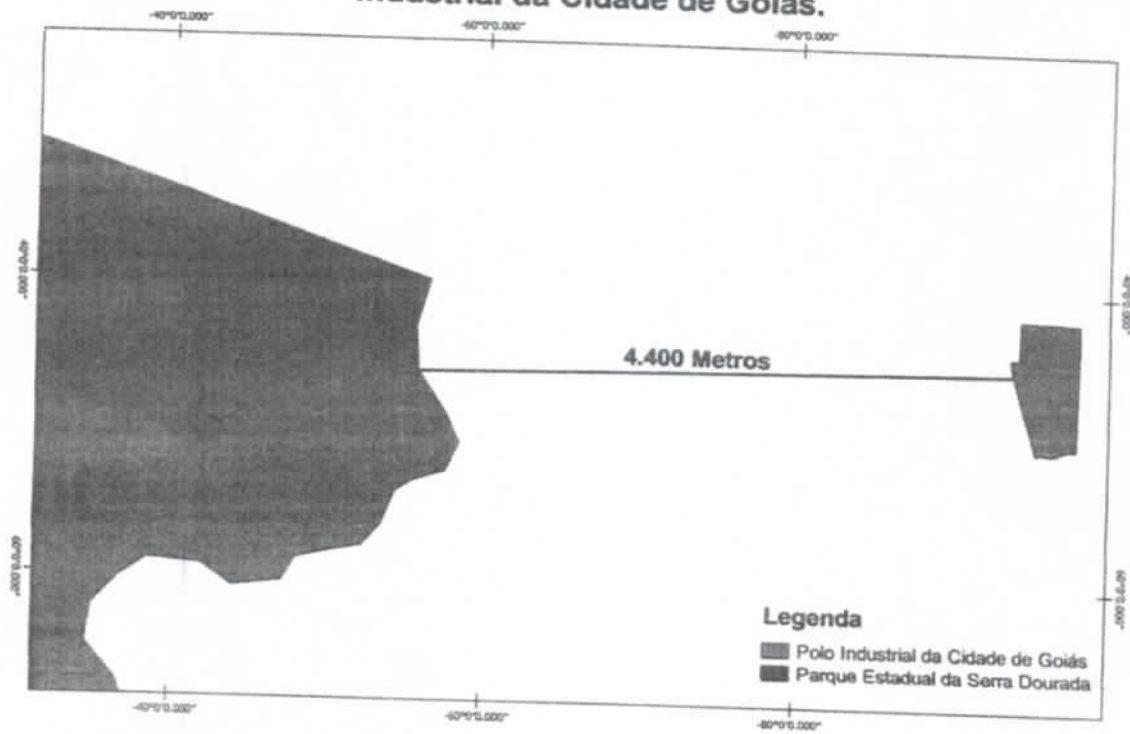

Anexo 4
Distância do Parque Estadual da Serra Dourada para o Polo Industrial da Cidade de Goiás.

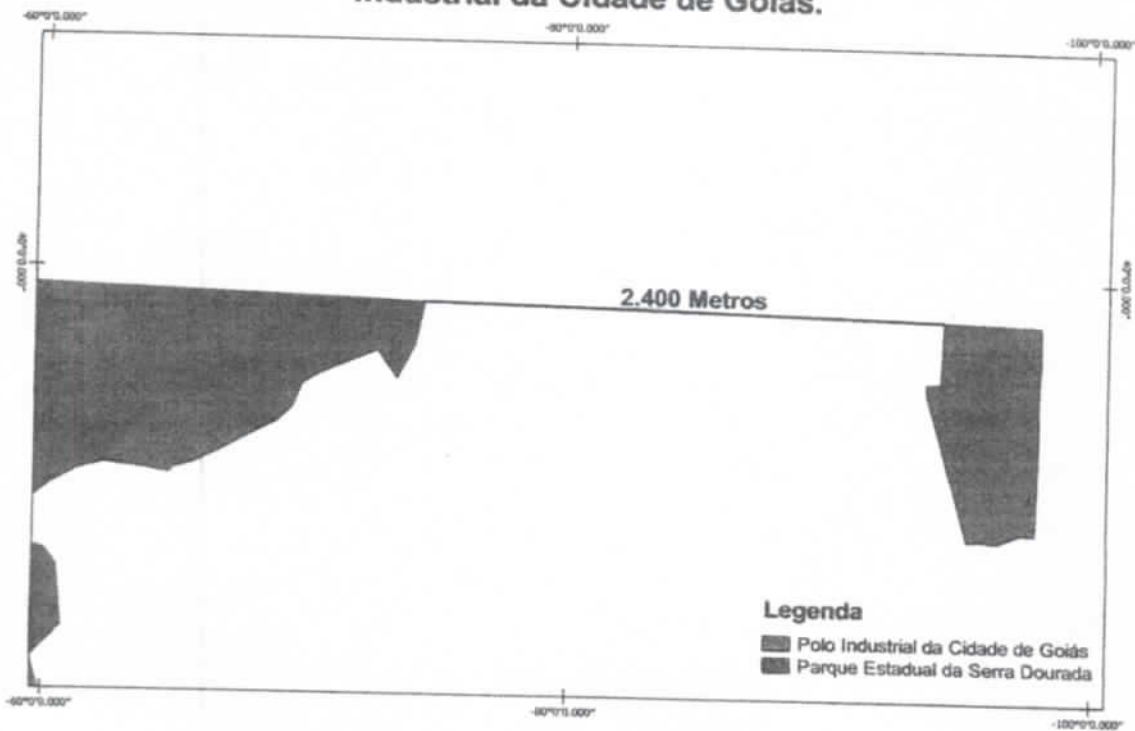

Polo Industrial da Cidade de Goiás.

603840.000

604800.000

605760.000

8230080.000

8229120.000

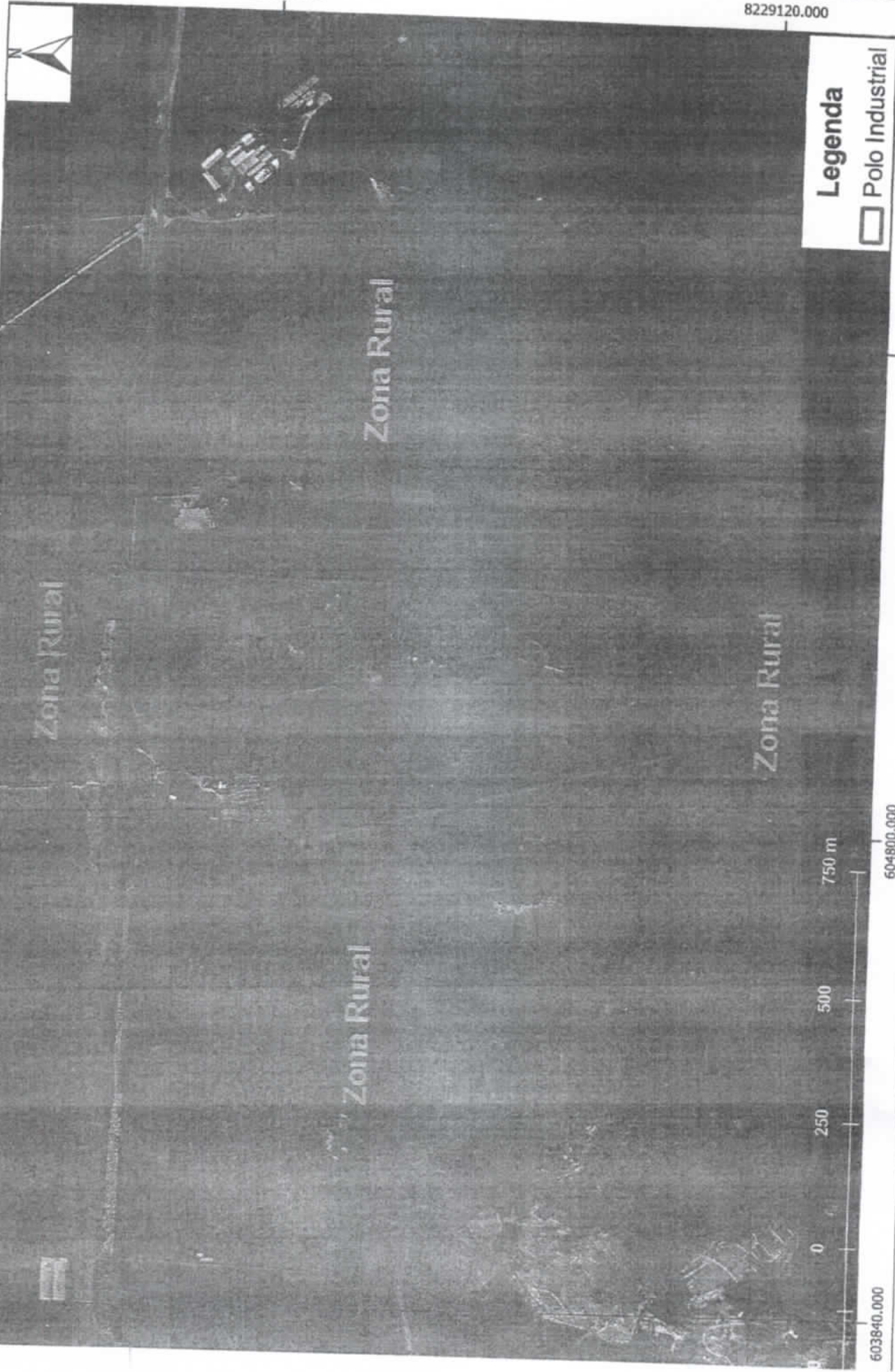

Zona Rural

Zona Rural

Zona Rural

Zona Rural

750 m

500

250

0

603840.000

604800.000

605760.000

Legenda

□ Polo Industrial