

LEGENDA

- ▬ PERÍMETRO_LEGAL_DA_CIDADE_DE_GOIÁS
- ▬ ÁREA TOMBADA PORTARIA IPHAN N°146/2004 E UNESCO 2001
- ▬ TOMBAMENTO ESTADUAL MONUMENTOS ISOLADOS — TOMBAMENTO ESTADUAL MONUMENTOS ISOLADOS.kml
- ▬ ÁREA DE ENTORNO DO TOMBAMENTO PORTARIA IPHAN N°146/2004
- ▬ Área de Interesse Histórico - LEI N° 206/1996
- ▬ ÁREA TOMBADA - LIVRO DO TOMBO HISTÓRICO NOV/1978 REVOG. PORT. N°146/2004
- ▬ ÁREA DE INTERESSE DE PRESERVAÇÃO - LEI N° 206/1996
- ▬ ZONA DE ENTORNO DA CIDADE — ZONA DE ENTORNO DA CIDADE.kmz

0 100 200 m



IGREJA NOSSA S. APARECIDA - POVOADO DE AREIAS



IGREJA DO FERREIRO

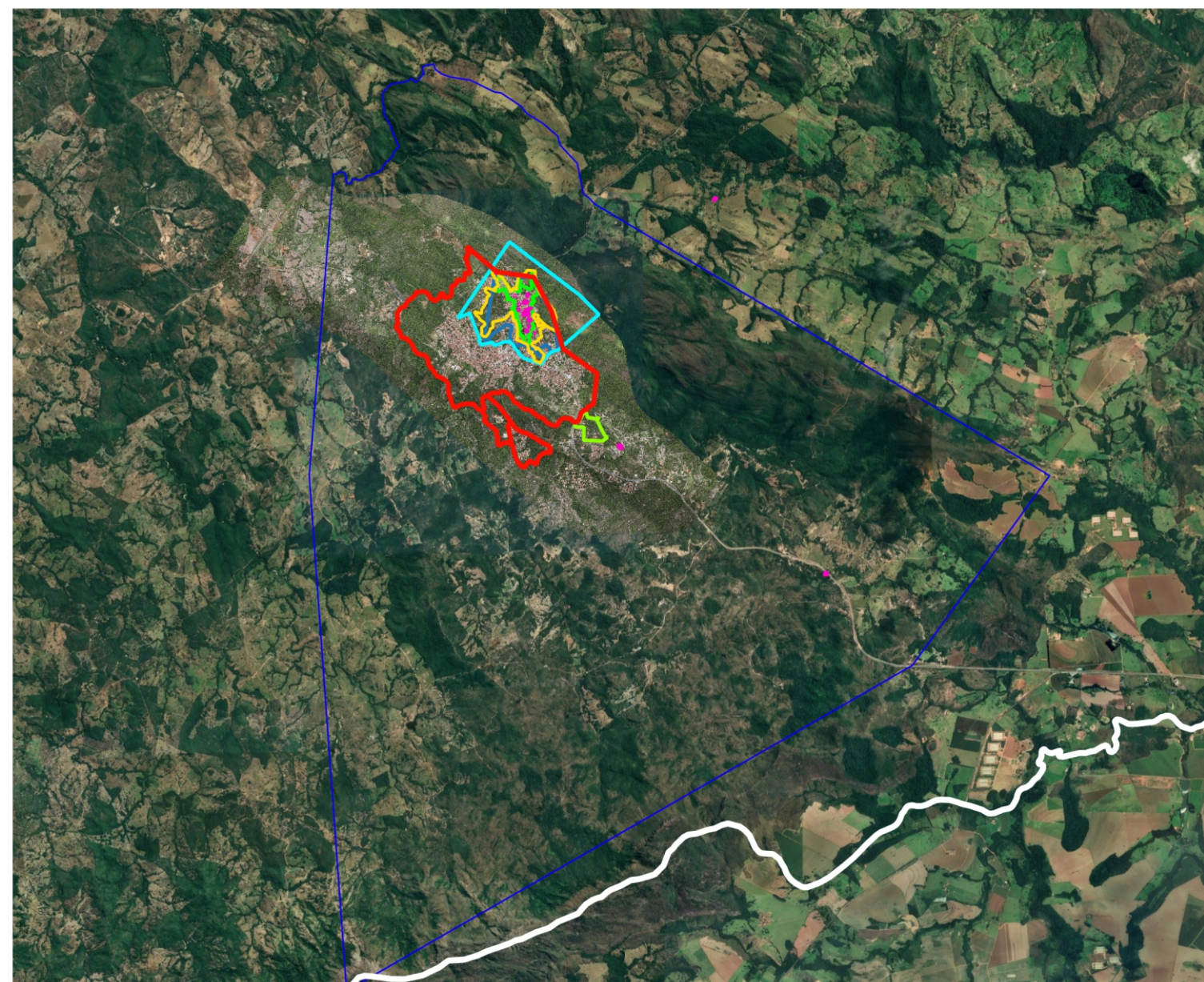

ZONA DE ENTORNO DA ÁREA URBANA DE GOIÁS - PARA PROTEÇÃO DA PAISAGEM NATURAL

ÁREAS E MONUMENTOS ISOLADOS TOMBADOS DO MUNICÍPIO



ELABORAÇÃO: Pedro Henrique D'Ávila
Arquiteto Urbanista - SEPLAN
Equipe Técnica do Plano Diretor Participativo de Goiás
FORMATAÇÃO: Lucas Clementino dos Santos - Secretário Municipal de Meio Ambiente - Equipe Técnica do Plano Diretor Participativo de Goiás
David Alves Finotti Camardelli de Azerêdo - Arquiteto e Urbanista - Equipe técnica ARCA - Associação para Recuperação e Conservação do Ambiente
PREFEITURA DE GOIÁS
FONTE: LM N°06-1979/LM N°32-2002/LM N°06-2013/LM N°206-1996/PORT. IPHAN N°146-2004/GOOGLE EARTH
DATA: 7 de fevereiro de 2023